

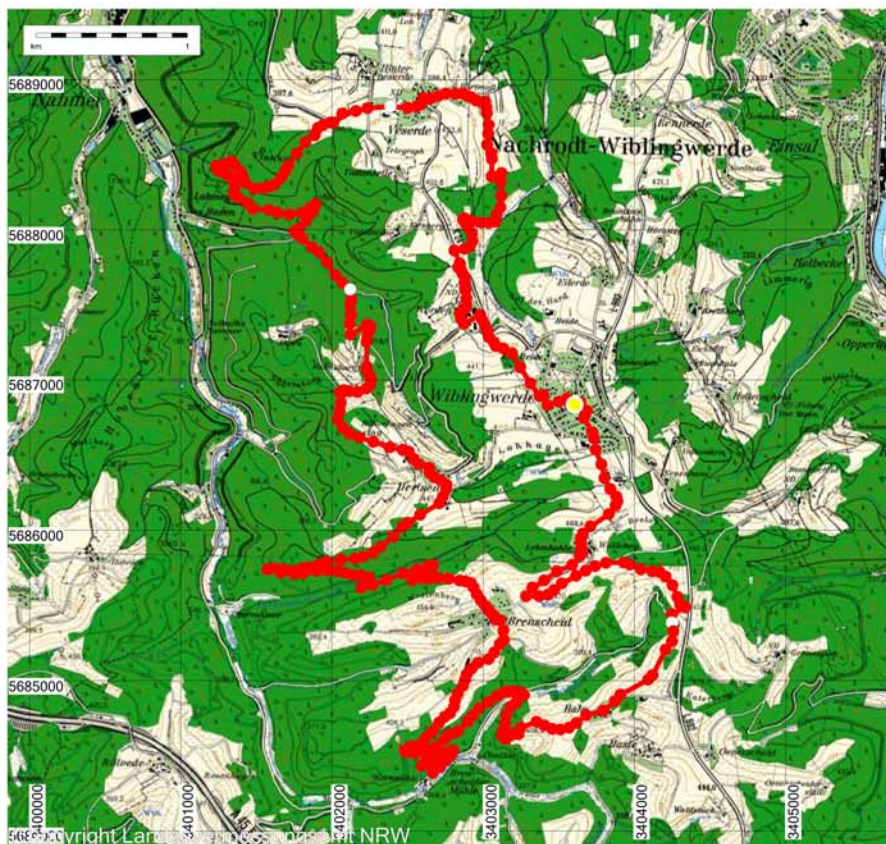

Brenscheider Mühlen - Hahn - Leimbleck - Lehmkuhle - Wiblingwerde - Wörden - Beckhagen - Lasbecker Bachtal - Heierbirken - Hartmoll - Vesperde - Wördener Bachtal - Kaltenborn - Herlsen - Langenscheider Bachtal - Nordfeld - Brenscheid - Brenscheider Mühlen
ca. 21 km / Wanderzeit ca. 8 Stunden

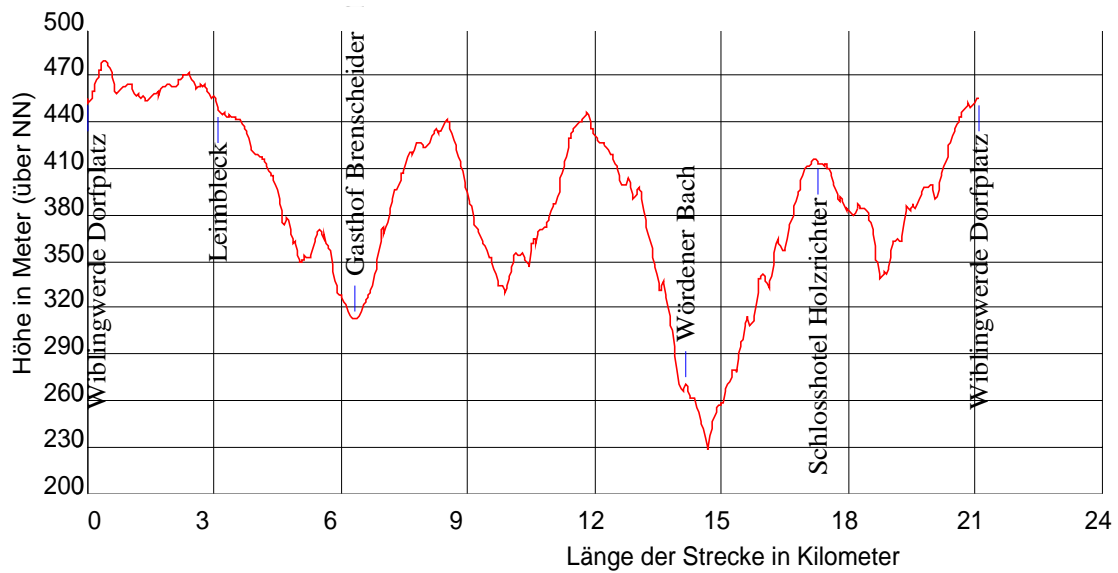

1 : 50000



Gesamtlänge : 21.00 km
 Minimale Höhe : 228.59 m
 Maximale Höhe : 479.61 m
 Minimale Steigung : 0.54 %
 Maximale Steigung : 29.53 %

Minimales Gefälle : -0.56 %
 Maximales Gefälle : -31.22 %
 Summe Steigungen : 747.66 m
 Summe Gefälle : 747.72 m